

Perimetrazione Ambito 1
Fano Adriano

RILIEVO FOTOGRAFICO



Foto 1 - Prospetto



Foto 2 - Prospetto



Foto 3 - Prospetto

Elemento

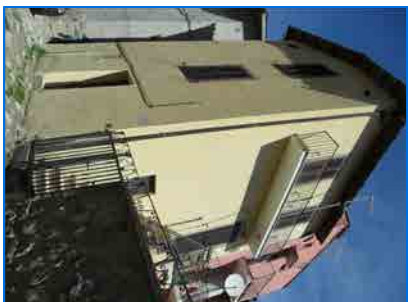
23

PLANIMETRIA

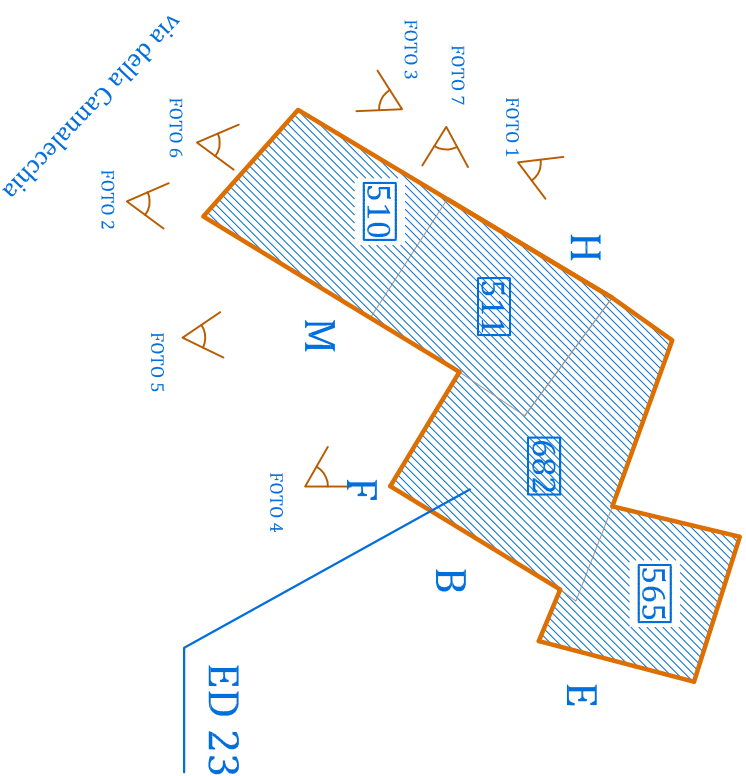

LIVELLO BASE DI CONTRIBUTO ATTESO

AE23	VULNERABILITA'		
	V1	V2	V3
D0	L0	L0	L1
D1	L0	L1	L1
D2	L1	L1	L2
D3	L1	L2	L3
D4	L2	L3	L3
D5	L3	L3	L3

DANNO

AE23	V1	V2	V3
D0	L0	L0	L1
D1	L0	L1	L1
D2	L1	L1	L2
D3	L1	L2	L3
D4	L2	L3	L3
D5	L3	L3	L3



scala 1:500

PRESIDI ANTISISMICI

- M) Catene ✓
- N) Contraforti
- O) Muratura a scarpa
- P) Archi
- Q) Chiusure aperture

CARATTERI DELL'EDIFICIO

- Altri elementi significativi
- R) Superfacciate
 - S) Cavità / cantine
 - T) Elementi aggettanti
- Elementi di finitura
- Finitura Facciate:
- Intonaco civile e faccia vista
 - Piuviali e discendenti:
 - Rame
 - Infissi:
 - Legno e alluminio
 - Cornicioni e marcapiano
 - Attacco a terra
 - Opere in ferro
- Elementi di pregio architettonico
- Non presenti

SCEDATURA Aedes

Provvedimenti di messa in sicurezza		No	SI	Esiti agibilità nell'aggregato					
Part. n. 510	n. 75282 del 07.08.2009			A	B/C	D	E	F	
Part. n. 511	n. 62975 del 28.04.2009			<input checked="" type="checkbox"/>	<input type="checkbox"/>	<input type="checkbox"/>	<input type="checkbox"/>	<input type="checkbox"/>	
Part. n. 682	No			<input type="checkbox"/>	<input checked="" type="checkbox"/>	<input type="checkbox"/>	<input type="checkbox"/>	<input type="checkbox"/>	
Part. n. 565	No			<input type="checkbox"/>	<input type="checkbox"/>	<input type="checkbox"/>	<input type="checkbox"/>	<input type="checkbox"/>	



Foto 6 - Particolare



Foto 7 - Particolare



Foto 4 - Particolare



Foto 5 - Particolare

SCHEMA VOLUMETRICO

Rappresentazione modello tridimensionale

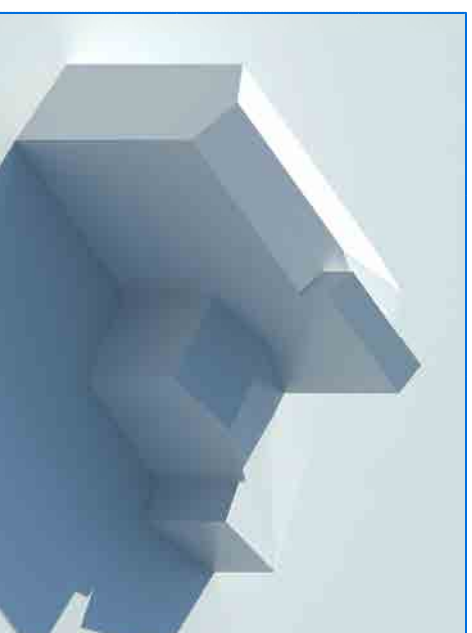
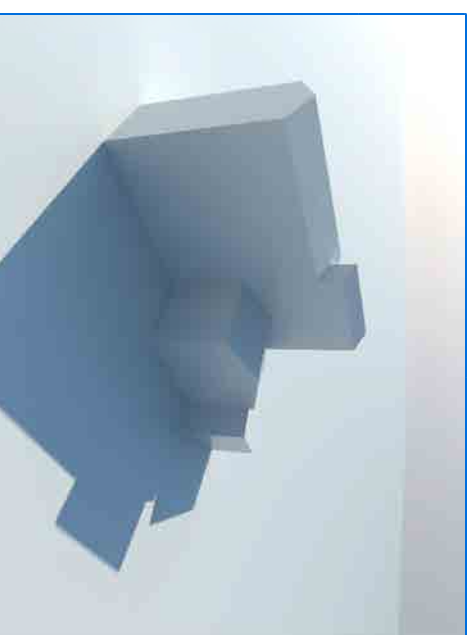

ANAGRAFICA

Riferimenti Catastali

Foglio	Part.	Part.	Numero Piani
02	510	511	3
02	511	682	3
02	682	565	

Indirizzo: via Della Cannalecchia

Consorzio dei proprietari:

Costituito: No

Avviso Pubblico:

Risposta No

INQUADRAMENTO URBANISTICO

P.R.G. Zona A N.T.A. art. 10

P.R.P.E. R.A.E. N.T.A. art. 16

SUPERFICI

Superficie coperta lorda SCL mq: 333

Superficie complessiva SC mq: 250

altezza media dei piani: m 3,00

Collegamenti verticali: Esterno Interno

DESCRIZIONE GENERALE

L'AE, di forma stretta e allungata, è composto da edifici addossati che sono stati sede di lavori di recente ristrutturazione. Sono presenti alcuni corpi più bassi che hanno accesso sulla parte retrostante dell'aggregato edilizio.