

RILIEVO FOTOGRAFICO

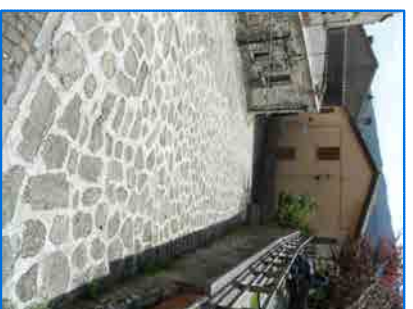

Elemento

22

PLANIMETRIA

LIVELLO BASE DI CONTRIBUTO ATTESO

Perimetrazione Ambito 1
Fano Adriano

ANAGRAFICA

Riferimenti Catastali

Foglio 02 Part. 505 Numero Piani 4

Indirizzo: via Della Cannalecchia

Consorzio dei proprietari:

Costituito: No

Avviso Pubblico:

Risposta No SI Prot. del 20.05.2015

INQUADRAMENTO URBANISTICO

P.R.G. Zona A

P.R.P.E. E.R.A.E.

N.T.A. art. 10
N.T.A. art. 16

SUPERFICI

Superficie coperta lorda SCL mq: 1.092

Superficie complessiva SC mq: 819

altezza media dei piani: m 3,00

Collegamenti verticali: Esterno Interno

DESCRIZIONE GENERALE

L'AE è composto da vari elementi di cui alcuni oggetto di recenti interventi di lavori di riqualificazione e ristrutturazione che ne hanno compromesso la struttura originaria determinando la configurazione attuale. Il prospetto su piazza del Coro mostra evidenti segni di degrado.

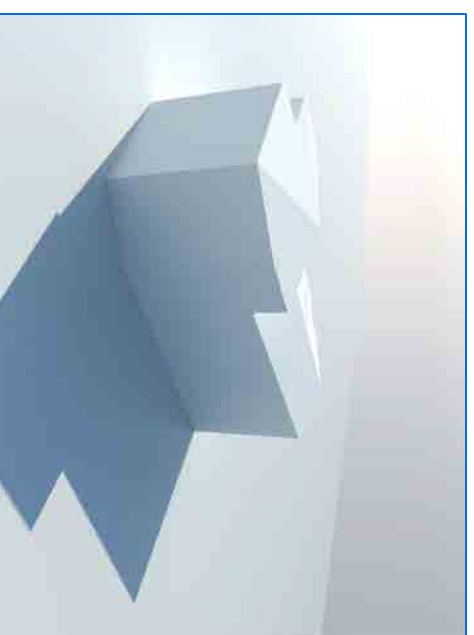

SCHEMA VOLUMETRICO

Rappresentazione modello tridimensionale

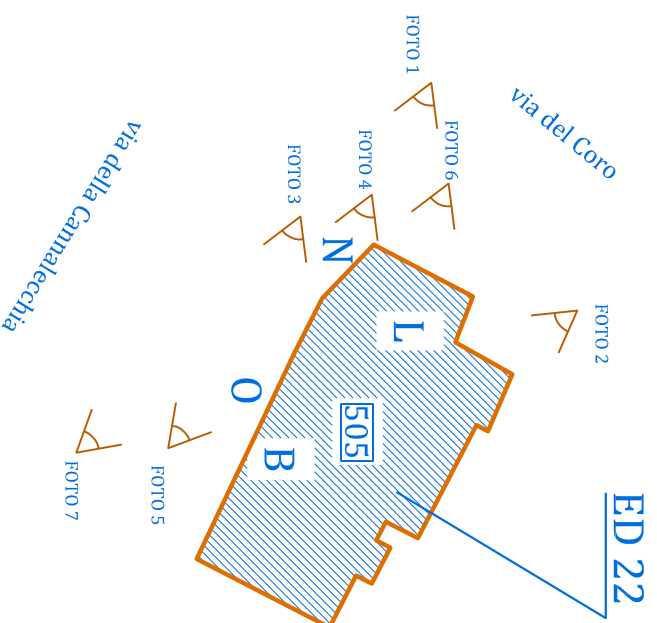

ED 22

AE22	VULNERABILITA'		
	V1	V2	V3
D0	L0	L0	L1
D1	L0	L1	L1
D2	L1	L1	L2
D3	L1	L2	L3
D4	L2	L3	L3
D5	L3	L3	L3

DANNO

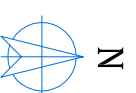

scala 1:500

SCEDATURA Aedes

Provvedimenti di messa in sicurezza No SI Esiti agibilità nell'aggregato

Scheda

Part. n. 505	n. 75681 del 06.08.2009	A	B/C	D	E	F
Part. n. 503	n. 76852 del 26.08.2009	<input checked="" type="checkbox"/>	<input type="checkbox"/>	<input type="checkbox"/>	<input type="checkbox"/>	<input type="checkbox"/>
Part. n. 503	n. 78732 del 17.09.2009	<input type="checkbox"/>	<input checked="" type="checkbox"/>	<input type="checkbox"/>	<input type="checkbox"/>	<input type="checkbox"/>



DANNO

- A) Lesioni gravi
- B) Lesioni lievi
- C) Elementi minori danneggiati

Cinematismi attivati dal sisma

- 1) Ribaltamento facciata
- 2) Cedimento elementi verticali
- 3) Cedimento elementi orizzontali

VULNERABILITA' SISMICA

- D) Piani sfalzati
- E) Masse edilizie differenziate
- F) Elementi critici locali
- G) Irregolarità di forma
- H) Murature incoerenti
- I) Aperture disallineate
- L) Copertura pesante

PRESIDI ANTISISMICI

- M) Catene
- N) Contraforti
- O) Muratura a scarpa
- P) Archi
- Q) Chiusure aperture

CARATTERI DELL'EDIFICIO

Altri elementi significativi

- R) Superfazioni
- S) Cavità / cantine
- T) Elementi aggettanti

Elementi di finitura

Finitura Facciata:
Intonaco civile e facciavista
Piuviati e discendenti:
Rame e acciaio zincato
Infissi:

Legno e alluminio
Cornicioni e marcapiano
Attacco a terra
Opere in ferro

ELEMENTI STRUTTURALI

Tipologia delle murature

- U) Conci lapidei
- V) Incerto, a sacco
- Z) Mattoni e Blocchi in cls
- Y) Altro

Elementi di pregio architettonico
Non presenti